Aménagement foncier agricole, forestier et environnemental (AFAFE) - Mitry Mory

N'ayant pas eu de retour de la part des représentants de la SNCF, le dimensionnement de l'emprise du projet ferroviaire n'a pas été actualisé dans la cartographie jointe.

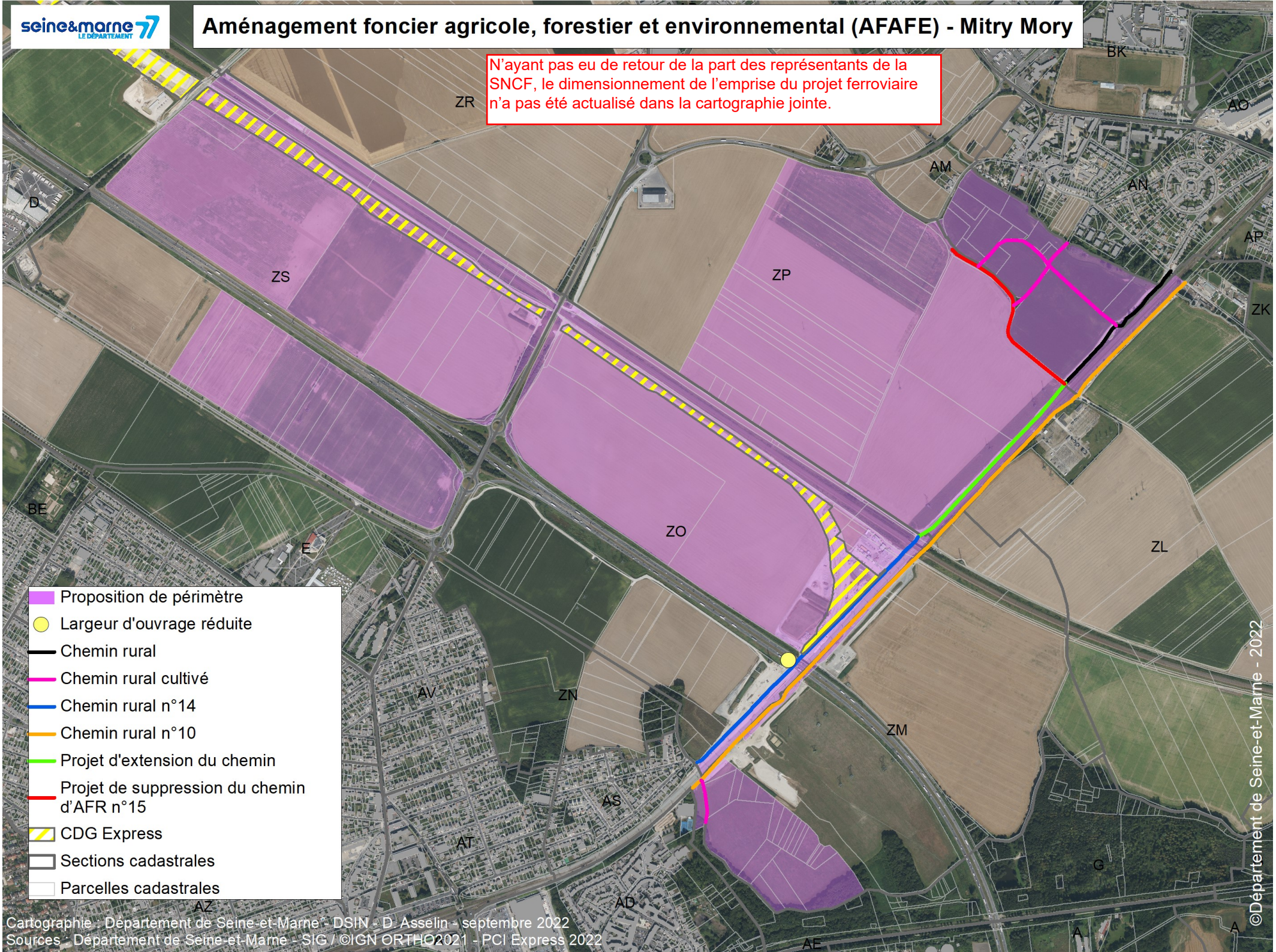

Cartographie : Département de Seine-et-Marne - DSIN - D. Asselin - septembre 2022
Sources : Département de Seine-et-Marne - SIG / ©IGN ORTHO2021 - PCI Express 2022

©Département de Seine-et-Marne - 2022